



ACADEMY OF BEAUTY
LA's Best Kept Secret

3834 MAIN STREET
Culver City, California 90232
(310) 837-0411
www.TheAcademy.LA

HOJA DE RENDIMIENTO ESCOLAR

Informe Anual 2018

ESTÉTICA

Costo del programa educativo:

Cargos totales para el programa para estudiantes que terminan a tiempo en el año 2018: \$ 7,475

Cargos totales pueden ser más altos para los estudiantes que no se completan a tiempo.

Iniciales del estudiante: _____ Fecha: _____

**Inicial sólo después de haber tenido tiempo suficiente
leer y comprender la información**

Los estudiantes de la Academia de belleza no son elegibles para los préstamos federales para estudiantes. El Departamento de Educación de Estados Unidos ha determinado que esta institución no cumple con los criterios que permitirían a sus estudiantes a participar en los programas federales de ayuda estudiantil.

Iniciales del estudiante: _____ Fecha: _____

**Inicial sólo después de haber tenido tiempo suficiente
leer y comprender la información**

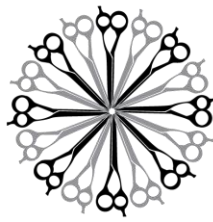

ACADEMY OF BEAUTY
LA's Best Kept Secret

3834 MAIN STREET
Culver City, California 90232
(310) 837-0411
www.TheAcademy.LA

HOJA DE RENDIMIENTO ESCOLAR

AÑOS Calendario de 2017 y 2018

Estética - 600 horas

En los tiempos de finalización tarifas

(Incluye datos de los dos años naturales anteriores a la presentación de informes)

Año del calendario	Número de alumnos que comenzaron Programa	Los estudiantes disponibles para la graduación	Número de graduados en tiempo En	Porcentaje de finalización
2017	77	75	68	91%
2018	103	83	69	83%

La colocación de trabajo

(Incluye los datos para los años de remolque antes de la presentación de informes)

Año del calendario	Número de alumnos que comenzaron Programa	Número de graduados	Los graduados disponibles para el empleo	Graduados empleados en el campo	Tasa de colocación de empleados en el campo
2017	77	75	65	60	92%
2018	103	83	69	66	96%

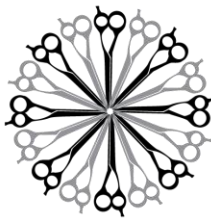

ACADEMY OF BEAUTY
LA's Best Kept Secret

3834 MAIN STREET
Culver City, California 90232
(310) 837-0411
www.TheAcademy.LA

Lucrativas Categorías de Empleo

(Incluye los datos para los años de remolque antes de la presentación de informes)

Tiempo parcial vs. empleo a tiempo completo

Año del calendario	Graduados empleados en el campo de 20 a 29 horas por semana	Graduados empleados en el campo por lo menos 30 horas por semana	Total de graduados empleados en el campo
2017	17	43	60
2018	38	28	66

Posición única vs. concurrente agregados Posiciones

Año del calendario	Graduados empleados en el campo en una sola posición	Graduados empleados en el campo de Posiciones agregadas concurrentes	Total de graduados empleados en el campo
2017	55	5	60
2018	52	14	66

Independiente / Posiciones independientes

Año del calendario	Graduados empleados que trabajan por cuenta propia o por cuenta propia de Trabajo	Total de graduados empleados en el campo
2017	14	60
2018	31	66

Empleo institucional

Año del calendario	Los graduados empleados en el campo que son empleados por la Institución, un empleador Propiedad de la Institución, o un empleador que comparte la propiedad con la Institución	Total de graduados empleados en el campo
2017	1	60
2018	0	66

Iniciales del estudiante: _____ Fecha: _____

Inicial sólo después de haber tenido tiempo suficiente

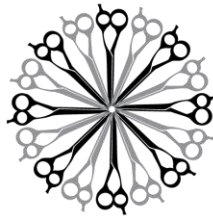

ACADEMY OF BEAUTY
LA's Best Kept Secret

3834 MAIN STREET
Culver City, California 90232
(310) 837-0411
www.TheAcademy.LA

leer y comprender la información

Este programa puede resultar en autónomos o por cuenta propia

- El trabajo disponibles para los graduados de este programa es por lo general por cuenta propia o por cuenta propia
- Este tipo de trabajo puede no ser consistente
- El período de empleo puede variar de un día a semanas a varios meses
- Las horas trabajadas en un día o una semana pueden ser más o menos que la tradicional jornada de trabajo de 8 horas o 40 horas de trabajo semanales
- Usted puede esperar para pasar el tiempo sin pagar la expansión de sus redes, la publicidad, la promoción de sus servicios, o para mejorar sus habilidades.
- Una vez graduados comienzan a trabajar por cuenta propia o por cuenta propia, se les pedirá que proporcione documentación que se emplean como tal manera que puedan ser contados como colocado para nuestros registros de colocación de empleo
- Los estudiantes iniciales en esta divulgación comprenden que sea una mayoría o la totalidad de los graduados de esta escuela se emplean de esta manera y entender lo que comprende este estilo de trabajo.

Iniciales del estudiante: _____ Fecha: _____

Inicial sólo después de haber tenido tiempo suficiente

leer y comprender la información

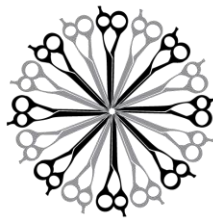

ACADEMY OF BEAUTY
LA's Best Kept Secret

3834 MANN STREET
Culver City, California 90232
(310) 837-0411
www.TheAcademy.LA

El Examen de Licencia Tasa

(Incluye datos de los dos años naturales anteriores a la presentación de informes)

Año del calendario	Número de graduados en el año calendario	Número de graduados que toman el examen	Número que pasaron primer examen Disponible	Número que fallaron primer examen Disponible	Tasa de pasaje
2017	75	65	64	1	98%
2018	83	69	65	4	94%

Iniciales del estudiante: _____ Fecha: _____

Inicial sólo después de haber tenido tiempo suficiente leer y comprender la información

Sueldos y Salarios de Información

(Incluye datos de los dos años naturales anteriores a la presentación de informes)

Los salarios sueldo anual reportado para graduados empleados en el campo

Año del calendario	Los graduados disponibles para el empleo	Graduados empleados en el campo	Los graduados salarios y sueldos anuales Informado empleados en el campo					
			15.000-20.000	20,001-25,000	25,001-30,000	30,001-35,000	35,001-40,000	No hay información salarial
2017	75	60	2	14	22	18	4	0
2018	69	66	3	11	23	27	2	0

Una lista de fuentes utilizadas para justificar las revelaciones de salarios está disponible en la escuela. Para obtener esta lista, por favor pregunte a un representante institucional dónde ver esta lista.

Iniciales del estudiante: _____ Fecha: _____

Inicial sólo después de haber tenido tiempo suficiente



ACADEMY OF BEAUTY
LA's Best Kept Secret

3834 MAIN STREET
Culver City, California 90232
(310) 837-0411
www.TheAcademy.LA

leer y comprender la información

Esta hoja informativa está presente en la Oficina de Educación Post-Secundaria Privada. Independientemente de cualquier información que pueda tener en relación con las tasas de terminación, las tasas de colocación, los salarios iniciales, o las tasas de expulsión del examen de licencia, esta hoja de datos contiene la información calculada de conformidad con la ley estatal.

Cualquier pregunta que un estudiante pueda tener con respecto a esta hoja de datos que no han sido respondidas satisfactoriamente por la institución pueden ser dirigidas a la

Dirección de Educación Post-Secundaria Privada en:
PO Box 980818,
West Sacramento, CA 95798-0818,
www.bppe.ca.gov,
P: 888.370.7589 o 916.431.6959, F: 916.263.1897

He leído y entendido esta Hoja de Datos del rendimiento escolar. La Hoja de Datos de Rendimiento Escolar fue revisado y discutido con un oficial de la escuela antes de firmar un acuerdo de inscripción.

Nombre del estudiante - Imprimir

Firma del alumno

Fecha

Funcionario de la escuela

Fecha

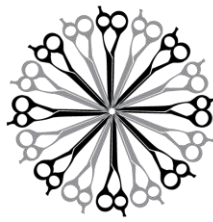

Definiciones

Las siguientes son las definiciones de la hoja de datos de rendimiento:

- “Número de estudiantes que comenzaron el Programa” significa el número de alumnos que comenzaron el programa que están programados para completar el programa dentro de 100% de la duración del programa publicada en el año calendario de informes y excluye a todos los estudiantes que cancelaron durante el período de cancelación.
- “Los estudiantes disponibles para la graduación” es el número de alumnos que comenzaron el programa menos el número de estudiantes que han muerto, sido encarcelados, o llamados al servicio militar activo.
- “Número de Graduados En los tiempos” es el número de estudiantes que completaron el programa en el 100% de la duración del programa publicada en el año calendario de información.
- “En los tiempos Porcentaje de finalización” es el número de los mensajes en tiempo graduados dividido por el número de estudiantes disponible para la graduación.
- “150% Graduados” es el número de estudiantes que completaron el programa en el 150% de la duración del programa (incluye graduados a tiempo).
- “150% Porcentaje de finalización” es el número de estudiantes que completaron el programa en el año calendario reportado dentro de 150% de la longitud programa publicado, incluidos los graduados a tiempo, dividido por el número de estudiantes disponibles para la graduación.
- “Los graduados disponibles para el empleo” significa el número de graduados menos el número de graduados no están disponibles para el empleo
- “Graduados No Disponible para el Empleo” significa graduados que, después de la graduación, mueren, es encarcelado, son llamados al servicio militar activo, son estudiantes internacionales que salen de los Estados Unidos, o continúan su educación en una institución de educación superior acreditada o de empresa-aprobado.

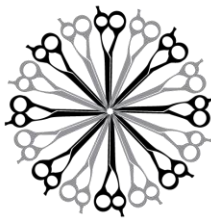

ACADEMY OF BEAUTY
LA's Best Kept Secret

3834 MAIN STREET
Culver City, California 90232
(310) 837-0411
www.TheAcademy.LA

- “Los graduados empleados en el campo” significa graduados que comienzan dentro de los seis meses después de que un estudiante completa el programa de educación se aplica un trabajo remunerado, cuyo empleo se ha informado, y para los cuales la institución ha documentado certificación de empleo. Actividades para las cuales el estado requiere pasar un examen, el período de seis meses comienza después del anuncio de

los resultados de los exámenes para los primeros exámenes disponibles después de un estudiante completa un programa educativo aplicable.

- “Porcentaje de ubicación empleados en el campo” se calcula dividiendo el número de graduados con empleo remunerado en el campo por el número de graduados disponibles para el empleo.
- “Número de graduados que toman el examen” es el número de graduados que tomaron el primer examen disponible en el año calendario informado.
- “Primero disponible Fecha del examen” es la fecha para el primer examen disponible después de que un estudiante ha completado un programa de
- “Tasa de pasaje” se calcula dividiendo el número de graduados que pasaron el examen por el número de graduados de graduados que tomaron el examen de licencia informado.
- “Número que aprobaron el primer examen disponible” es el número de graduados que tomaron y pasaron el primer examen de licencia después de completar el programa.
- “Salario” es la reportada por los graduados o el empleador del graduado
- “No hay información salarial” es el número de graduados de los cuales, después de hacer esfuerzos razonables, la escuela no fue capaz de obtener información sobre los salarios.